

えんだより



花表こばと保育園

令和4年度5月発行

☎626-6031

FAX626-6032

ことり組とひよこ組の大合唱もピークを過ぎ、徐々に笑顔に変わりつつあります。安心できる場所、この人(担任)がお世話してくれるとわかれば、もう大丈夫なのですが……慣れたところに連休に突入します。2、3日は後ろ髪を引かれる思いをしますが、子どもは順応するちからがあり、乗り越えています。

この時期、熱田の杜は新緑に囲まれ、自然に触れながらの園外保育を満喫しています。晴れた日の午前中、園舎は静まりかえっています。

大型連休を迎えます。人混みを避け、感染予防をし、ゆったりとした計画で、楽しい思い出を作ってください。

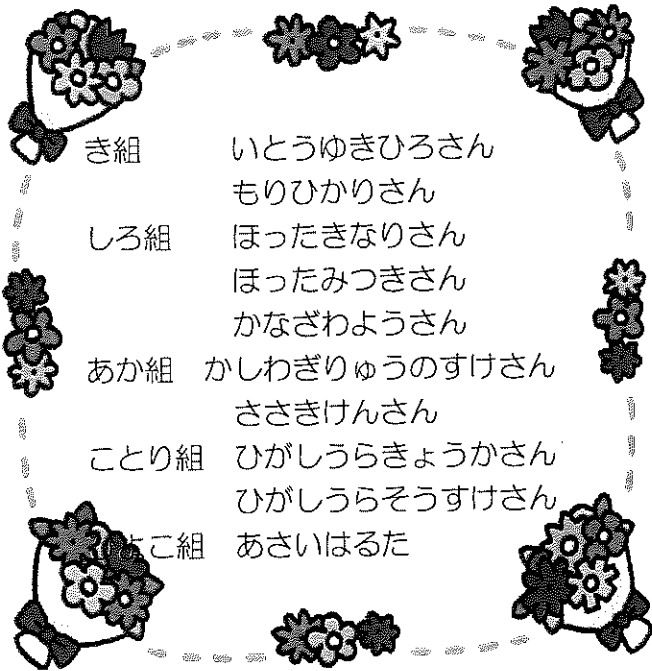

- き組 いたうゆきひろさん
もりひかりさん
- しろ組 ほったきなりさん
ほったみつきさん
かなざわようさん
- あか組 かしわざりゆうのすけさん
ささきけんさん
- ことり組 ひがしうらきょうかさん
ひがしうらそうすけさん
- ひよこ組 あさいはるた

<5月の予定>

- 2日(月) 集金袋渡し(4月延長保育利用者)
- 3日(火) 「憲法記念日」につき休園
- 4日(水) 「みどりの日」につき休園
- 5日(木) 「子どもの日」につき休園
- 6日(金) 給食費等引き落とし日
- 9日~28日 個人懇談会
- 17日(木) お弁当遠足(ことり、ひよこ組は給食)
- 25日(水) 誕生会、避難訓練 乳児保育料引き落とし
き・もも組プール 11, 18, 25日

お弁当遠足(あか、しろ、き・もも組)

日時:5月17日(火)

雨天の場合でもお弁当はいります。

行先:神宮東公園

持ち物:お弁当(食べきれる量と食べやすい大きさ)
おしぼり、お茶、敷物(あか組はお茶と敷物は園で用意します)

服装:しろ、き・もも組は夏の体操服

*詳しくはクラスだよりでお知らせします。

今月のうた

- さんぽ
- こたりのうた
- かわいいかくれんぼ

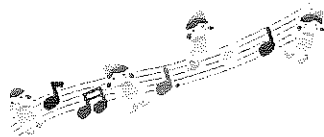

お知らせ

*これからの季節暑い日が続くとの予報です。半袖の用意をお願いします。また幼児組は夏の体操服で登園してもいいです。

*き・もも組の「英語で遊ぼう」が始まります。5月~2月まで、第1週、3週の10時から10時半までです。(5月は3週、4週、8月は1週、4週)1週目は日本人講師、3週目は外国人講師です。

*門扉の電子錠がつかまりました。インターホンを押すと、保育士が解錠ボタンを押しますので、上部分かんぬきををスライドし入ってください。出て行くときは、ランチルーム外壁のボタンを押して出て、かんぬきをかけてください。防犯上施錠した状態にしますので、お手間取らせますが、よろしくをお願いします。

*新入園児の方は個人懇談会をお迎え時に15分程懇談します。日時につきましては担任からお知らせします。

キリトリせん

懇談会希望調書(対象は進級児)10日×切

14日(土)~28日(土)までの間で、希望曜日があれば、書いて下さい。土曜日午後も可(ただし、担任出勤の日)土曜日に懇談会可能なクラスは、14日ことり、あか組、21日き・もも、しろ組、28日あか、ひよこ組
クラス()組 名前() 希望日、希望曜日()